Wiesław Röhrenschef

BIBLIOGRAFIA

W. Röhrensche „Portret Grażyny"

Wojewódzka Biblioteka Publiczna
im. J Słowackiego w Tarnowie
Dział Informacyjno-Bibliograficzny

W I E S Ł A W R Ö H R E N S C H E F

/ - artysta malarz /

B I B L I O G R A F I A

Opracowała :

Renata Stachaczyńska

T a r n ó w 1987 / 88

MIEJSKA BIBLIOTEKA PUBLICZNA
im. Juliusza Słowackiego
w Tarnowie
Dział Informacyjno-Wydawniczy
33-100 Tarnów, ul. Krakowska 4
Tel. 22-38-44

75. 071(438)"19" 1016

JW- 4386

Ż Y C I O R Y S

Wiesław Röhrenschef syn Wawrzyńca i Olgi z Łabnów - urodzony 2 października 1923 roku w Bogumiłowicach / woj. tarnowskie /.

Studiował na Wydziale Malarstwa Akademii Sztuk Pięknych w Krakowie w latach 1946 - 1951. Dyplom Artysty Malarza otrzymał 1.VI.1954r. Równocześnie ze studiami malarskimi ukończył w 1950 roku - czteroletnie Studium Pedagogiczne - Plastyczne na Akademii Sztuk Pięknych w Krakowie. Studiował m.inn.u prof.: Zygmunta Radnickiego, Eugeniusza Eibischa, Andrzeja Jurkiewicza, Konrada Srzednickiego.

W roku 1952 został przyjęty do Związku Polskich Artystów Plastyków, a w 1965 r do Towarzystwa Przyjaciół Sztuk Pięknych w Krakowie.

Od 1951 roku pracuje jako nauczyciel malarstwa i rysunku oraz wykładowca wiedzy o sztuce w Państwowym Liceum Sztuk Plastycznych w Tarnowie / im. Artura Grottgera /. Z dniem 1 maja 1972 roku zostaje mianowany profesorem szkoły średniej.

Wystawia od roku 1948 /pierwszy udział w wystawie ZPAP Tarnow październik 1948r./. Uprawia : malararstwo, rysunek, grafikę - exlibris.

Brał udział w wystawach : międzynarodowych, ogólnopolskich, okręgowych, oddziałowych i okolicznościowych. Było tych wystaw około 185 w tym 24 indywidualne. Prace Wiesława Röhrenschefa znajdują się w zbiorach : Ministerstwa Kultury i Sztuki, Biura Wystaw Artystycznych, Muzeum Narodowego w Warszawie, Muzeum Zamku w Malborku, Biblioteki Narodowej w Warszawie, Muzeum Okręgowego w Tarnowie, Muzeum Sandora Petöfiego w Kiskörös /Węgry/, Magyar Mezogazdasagi Muzeum Budapest, w urzędach, instytucjach, szkołach i stowarzyszeniach oraz w zbiorach prywatnych w kraju i za granicą / m.in.: Anglia, Brazylia, Dania, Francja, R F N, Holandia, Węgry, Włochy, U S A /. Dwór w Jeżowie, Sala Rycerska - freski.

Za pracę i osiągnięcia w dziedzinie pedagogiki i sztuki został wyróżniony m.in.: Nagrodą Artystyczną m. Tarnowa 1969 r, Nagrodą Plastyczną "Dziennika Polskiego" za całokształt pracy twórczej 1965 r, " Za Mądrość i Dobrą Robotę "/medal/ - Gazeta Południowa 1980 r, Nagrodą Ministra Oświaty i Wychowania II stopnia za pracę dydaktyczno-wychowawczą 1975 r, Odznaką Zasłużony Działacz Kultury 1971 r, za pracę pedagogiczną Złoty Krzyż Zasługi 1974 r, Medal Komisji Edukacji Narodowej 1980 r, Krzyż Kawalerski Orderu Polonia Restituta 1984 r.

Za pracę w Związku Polskich Artystow Plastykow / gdzie przez dwanaście lat pełnił funkcję Prezesa Oddziału w Tarnowie, przez szereg lat był członkiem zarządu Oddziału, był również członkiem Głównej Komisji Rewizyjnej ZPAP / otrzymał Złotą Odznakę ZPAP 1976 r. Ponadto szereg nagród i wyróżnień Urzędu Miasta i Województwa Wydziału Kultury i Sztuki - za pracę artystyczną.

W latach 1952/53 występował w Teatrze Amatorskim w Tarnowie i grał w sztukach : "Wieczór trzech Króli" Szekspira i "Dzisiejsze czasy" Jurandota. Przez cały czas pracy w szkole /do 1987r/ prowadzi teatrzyk Państwowego Liceum Sztuk Plastycznych w Tarnowie pod roznymi nazwami a to : "Kolumna","Zielona Gęś,"Florentynka","Girlanda","Rekonesans", "Kabaret Pierwsza Klasa". Dla teatrzyku projektuje kostiumy i scenografie.

W latach okupacji zaczął pisać bajki, a od 1945 r wiersze /niektóre z nich były drukowane w "Zeszytach tarnowskich" i lokalnej Prasie np.: "Mojemu miastu","Drzewa Jeżowskiego Parku","Impresja", "Do Ciebie - Jeżowie","Dla Wandy Monne"/.Ponadto wstępy do katalogów wystaw plastycznych,artykuły na tematy pedagogiczne - dla Centralnego Ośrodka Pedagogicznego Szkolnictwa Artystycznego - Warszawa i inne np.: "Moje spotkania z Arturem Grottgerem" /Zeszyty tarnowskie/.

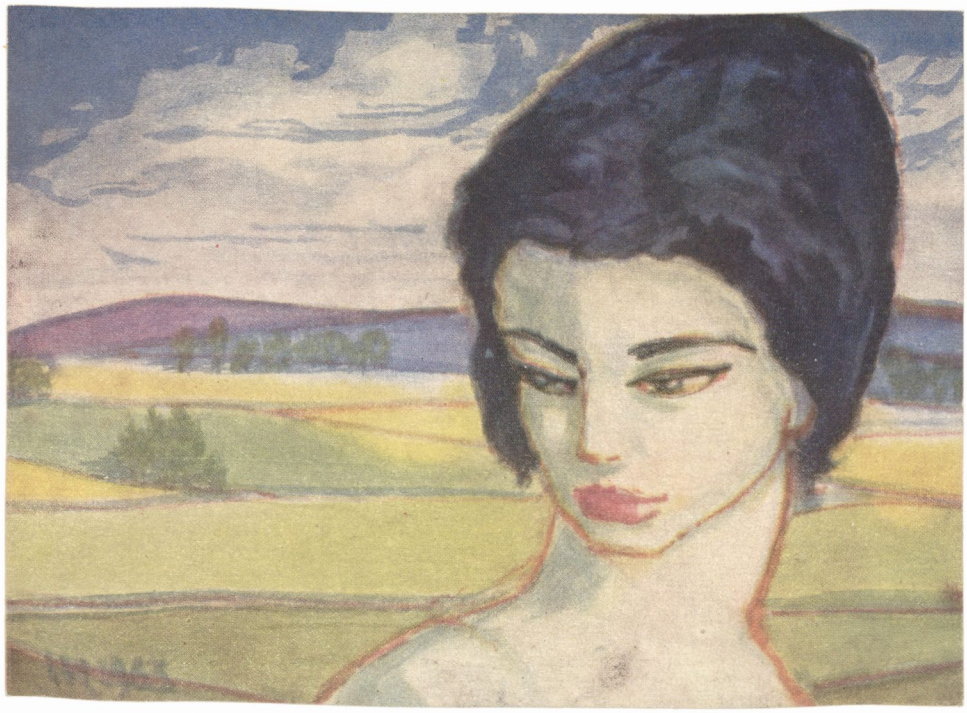

Wiesław Röhrenschef „Południe"

Zarys pracy artystycznej

Wiesław Röhrenschef uprawia malarstwo, rysunek, grafikę - szczególnie exlibris.

Techniki : olej, akwarela, kredka akwarelowa, rysunek - ołówkiem, flamastrem gipsoryt, monotypia, techniki mieszane jak : akwarela z flamastrem, monotypia z akwarelą lub pastelą woskową, linoryt, cyjkotypia

Tematyka : portret, pejzaż, pejzaż z architekturą, akt, martwa natura, kompozycja figuralna.

Ważniejsze prace artystyczne w poszczególnych latach.

Rok 1950 - Plener - Harenda - pierwszy portret akwarelą.

Rok 1951 - Plener w Zarzeczu /koło Łącka/- pejzaże akwarelą i rysunki tuszem.

Rok 1952 - Portrety akwarelą / "Portret rzeźbiarki" /.
Pejzaże / "Pejzaż z drzewami" - Zakliczyn /.

Rok 1953 - Sceny teatralne i portrety - "Maski aktorskie"/ "Don Carlos" - autop. / akwarele i rysunki.

Rok 1954/55 - Portrety - rysunek, akwarela.
Pejzaże i portrety kredką akwarelową / "Pejzaż z Pleśnej" "Portret W.L."/
Monotypie : / "Noc czerwcowa" do wiersza K.I. Gałczyńskiego.

Rok 1956 - "Srebrna Akacja" i "Wenus" - monotypie - do wiersza Konstantego I.Gałczyńskiego.
Cykl "Strachy" - monotypie - 4 szt.
Cykl "Legenda tarnowska" - monotypie - 5 szt.
Cykl "Ziemia" lub "Z różnych Epok" - monotypie około -12 szt.

Rok 1957/58 - Kompozycje, portrety, martwe natury, oleje m.in.: "Ta sama","Sztuczny księżyc","Zamarłe miasto","Rok 1939","Żołty Narcyz","Most","Okno","Błękitny kolor".

Rok 1959 - Cykl "Tamten horyzont" / techn. mieszana - 12 szt./ "Wenus" / tusz - pierwsza Wenus o charakterystycznej dla autora kompozycji /.

Rok 1960/61/62 -Cykl "Teatr" /technika mieszana - około 10 prac/
Cykl "Ballada",albo "Ballada o kamiennym mieście" /technika mieszana - około 12 prac/.
Cykl "Krąg" /technika mieszana - 6 prac/.
Cykl "Ismena" /technika mieszana - 4 prace/.
Cykl "Sen" /technika mieszana - 4 prace/.
Wenus I i II /technika mieszana/.
"Zielony portret" /olej/.

Rok 1963 - "Południe" / kredka akwarelowa /.

Rok 1964/65 - "Zatopiony manekin" /olej/.
Dwa plenery w Supraślu - prace kredką akwarelową m.in. "Pejzaż zielony","Pejzaż niebieski","Pejzaż brązowy", "Błękitne drzewa" / kr. akwarelowa /.
Cykl "Barykada" : "Rozbita Barykada","Barykada",Barykada II" / kr. akwarelowa /.

Rok 1966 - Wystawa - Piękno Tarnowa : prace na ten temat - Architektura miasta / kredki akwarelowe /.
Cykl "Legenda Tarnowska II" /technika mieszana - 7 prac/
"Primavera" /olej /.

Rok 1967 - Plener w Szczecinie i Karwi. Pejzaże morskie i z architekturą / kredka akwarelowa i rys. flamastrem /.

Rok 1968 - Rozpoczynają się stałe plenery w Jeżowie /od 1964-1967 W. Röhrenschef przebywał w Jeżowie sporadycznie, prowadził plener z młodzieżą PLSP z Tarnowa oraz sam malował/
Plener : Pejzaż przemysłowy "Azoty 68".

Rok 1969 - Plener w Łomnicy /pejzaże/.

Rok 1969/70 - Freski w sali rycerskiej dworu w jeżowie /grudzień, styczeń/.

Rok 1970/71 - Jeż ów - Pejzaże. Kredki akwarelowe, rysunki, oleje. "Deszczowy pejzaż" /kredka akwarelowa/,"Jeżowski dwór o zachodzie" /olej/, "Plener nad rzeką" /techn. miesz./.

Rok 1972 - Jeżów - "Portret a' la Rembrandt" /techn. miesz./, "Światło w Parku" /akwarela/.

Rok 1973/74 - Jeżów - "Zapatrzona" /tech. miesz./,"Portret Brunetki" /tech. miesz./, "Portret romantyczny" /flamaster/, "Wenus Secesji" /tech. miesz./,"Wenus Renoira III", /tech. miesz./.

Rok 1975 - Jeżów - Portrety : "Hania" /flamaster, techn. miesz. - 6 prac /, "Narodziny Wenus" /tech. miesz./.

Rok 1976/77 - Pejzaże z Jeżowa i Rożnowa /akwarele i rys. flamastrem/

Rok 1978-83 - Pejzaże z Jeżowa i okolic / rys. flamastrem i tech.m./ "Noc księżycowa", "Pełnia"/akwarela/, "Sosny na niebie" /olej/, "Sosny na niebie" /rys. flamastrem/.

Rok 1984 - Plener w Waszkienicach. Pejzaże z Bobowej i Jeżowa /tech.miesz.,akwarela,flamaster/.
Cykl : "Pamięci Grottgera i Wandy Monne". Tytuł :"Może przebaczą nam duchy" /kolorowe flamastry - 8 kartonów/.

Rok 1985 - Pejzaże z Jeżowa z Bobowej / akwarela, flamaster, tech. miesz./

Rok 1986 - Plener - Pejzaże z Zaborowa.
Plener - Jeżow : "Biały Park" /rys. flamastrem/.

Rok 1987 - "Wenus Secesji VII" /tech.mieszana/, "Wenus VII b" /flam./, "Wenus VII c", /tech. miesz.: akw. + flamaster/

Exlibris - Wiesław Röhrenschef ma w swym dorobku 40 exlibrisów wykonanych w linorycie i cynkotypi - rozeszły się one wśród zbieraczy całego świata , były reprodukowane w czasopismach fachowych : krajowych i zagranicznych.
Pierwszy exlibris powstał w 1960 roku.
Komplet exlibrisów został pokazany w 1987 roku / styczeń, luty / na Wystawie Retrospektywnej / Wiesława Röhrenschefa.

Wiesław Röhrenschef prowadził w Jeżowie zajęcia z rysunku i malarstwa z młodzieżą Liceum Sztuk Plastycznych z Tarnowa na około 28 plenerach.

W latach 1964 - 1976 nakręcił szereg filmów dokumentalnych : z wycieczek turystycznych, plenerów, o zabytkach architektury oraz filmów fabularnych - z młodzieżą liceum, które pokazywane były na ogólnopolskich konferencjach pedagogicznych i jako pomoc naukowa na lekcjach, m. in. : - "Etiuda jesiennej róży" - Jeżów, "Uśmiech Szeryfa" - Jeż ów : wyróżniony przez Ministerstwo Kultury i Sztuki oraz "Plener w Jeżowie".

Artykuły w czasopismach poświęcone twórczości plastycznej i dydaktycznej mgr Wiesława Röhrenschefa.

1. "Takie czasy" - bawią /recenzja ze sztuki wg Jurandota "Takie czasy"/.
Dziennik Polski 1954 nr 185 s.6,1 zdj.

2. Z wystawy tarnowskich plastyków / w tekście repr. obrazu " Szkic do portretu " tech.: kredka akwarelowa /.
Dziennik Polski 1955 nr 272 s.6.

3. Z wystawy młodych plastyków / w art. reprod. "Dante i Beatrycze"
Dziennik Polski 1956 nr 118 s.4.

4. Jesienna wystawa plastyki w Tarnowie / w tekście repr. " Legenda o starym Tarnowie - Ratusz" - techn. monotypia /.
Dziennik Polski 1956 nr 289 s.6.

5. Madejczyk Leszek : O "Leliwie" po raz drugi.
Dziennik Polski 1957 nr 49 s.4.

6. Setkowicz Jan : Plastyka tarnowska na wystawie w Krakowie / art. repr. - " Strachy " /..
Dziennik Polski 1957 nr 72 s.6

7. Madejczyk Leszek : Wiosenna wystawa plastyki w Tarnowie / repr. " Żółty narcyz " - olej.
Dziennik Polski 1957 nr 82 s.6

8. Madejczyk Leszek : Majowa wystawa tarnowskich plastyków / repr. "Atoms City" - olej /.
Dziennik Polski 1957 nr 114 s.6

9. Madejczyk Leszek : Wojna z "ciepłymi kluskami w sztuce" / w art. portret pani "M.K." [Marta Konarzewska - Anglia].
Dziennik Polski 1957 nr 277 s.6.

10. Miejska Rada Narodowa - opiekunem plastyków /przez/ L.M.
Dziennik Polski 1957 nr 286 s.8

11. Lewicka Aleksandra : Czyżby teren nie dojrzał...?
Dziennik Polski 1957 nr 300 s.6

12. Brawo zespół "Zielonej Gęsi" / o teatrzyku "Zielona Gęś" /.
Dziennik Polski 1958 nr 17 s.6

13. Madejczyk Leszek : Piąty start "Leliwy".
Dziennik Polski 1958 nr 50 s.4.

14. Wiosenna wystawa plastyki w Tarnowie /przez/ L.M.
Dziennik Polski 1958 nr 105 s.8

15. "Zielone Gęsi" szlakiem Orlich Gniazd / o teatrzyku " Zielona Gęś"/
Dziennik Polski 1958 nr 230 s.6.

16. Wystawa plastyki - Wiesława Röhrenschefa /wystawa indywidualna - 34 prace/.
Dziennik Polski 1958 nr 240 s.6.

17. Madejczyk Leszek : Röhrenschef - twórca plastycznych poematów /repr. obrazu/.
Dziennik Polski 1958 nr 242 s.6

18. "Wystawa Zimowa" w Tarnowie / w art. repr. obrazu olejnego " Ogrodzieniec 1958 " /.
Dziennik Polski 1958 nr 302 s.6

19. Wystawa prac zespołu "Leliwa" /przez/ L.M.
Dziennik Polski 1959 nr 97 s.6.

20. "Leliwa" znów na widowni /przez/ L.M.
Dziennik Polski 1960 nr 43 s.6.

21. Madejczyk Leszek : " Leliwa " pod znakiem siódemki. /wystawa siedmiu członków zespołu plastycznego "Leliwa" /.
Dziennik Polski 1960 nr 51 s.6

22. Z wystawy " Leliwy " / repr. 3 grafik z cyklu " Za tym horyzontem"/.
Dziennik Polski 1960 nr 52 s.6

23. Gutowski Maciej : Grupa " Leliwa ".
Dziennik Polski 1960 nr 68 s.6

24. Madejczyk Leszek : Malarska wiosna w Tarnowie.
Dziennik Polski 1960 nr 130 s.6

25. Wystawa prac tarnowian na Węgrzech /przez/ Lm.
Dziennik Polski 1960 nr 162 s.6

26. Nowa dzieła tarnowskich plastyków / w art. repr. obrazu pt. "Wiosna" z cyklu "Ballady"-monotypia /.
Dziennik Polski 1960 nr 254 s.6.

27. "Teatr" w Teatrze im. L. Solskiego / Wystawa prac W. Röhrenschefa /
Dziennik Polski 1961 nr 97 s.6

28. Nowe władze ZPAP w Tarnowie / Wiesław Röhrenschef Przewodniczącym Zarządu ZPAP /.
Dziennik Polski 1961 nr 222 s.6.

29. Madejczyk Leszek : Przed retrospektywną wystawą prac W. Röhrenschefa.
Dziennik Polski 1961 nr 284 s.4

30. Prelekcja Wiesława Röhrenschefa o sztuce współczesnej.
Dziennik Polski 1961 nr 297 s.6.

31. Madejczyk Leszek : Malarz realiów i snów / art. o wystawie retro - spektywnej W. Röhrenschefa , w art. 7 reprod./.
Dziennik Polski 1961 nr 302 s.6.

32. Tarnowianie budują pomnik - mauzoleum ofiar wojny.
Dziennik Polski 1962 nr 260 s.6

33. Zimowa wystawa ZPAP w Tarnowie /przez/ L.M.
Dziennik Polski 1962 nr 292 s.6.

34. W murowanej piwnicy... / o występie zespołu artystycznego "Florentynka"pod kierownictwem W. Röhrenschefa /.
Dziennik Polski 1963 nr 54 s.4.

35. Madejczyk Leszek : Obfita jesień tarnowskich plastyków.
Dziennik Polski 1963 nr 282 s.6.

36. Dzieła tarnowskich plastyków dla Muzeum /repr. akwar. "Południe" i "Pejzaż po deszczu" - zakupione dla Muzeum tarnowskiego/.
Dziennik Polski 1963 nr 295 s.4

37. Madejczyk Leszek : Wiosenna Wystawa tarnowskich plastyków.
Dziennik Polski 1965 nr 100 s.6.

38. Tarnowscy plastycy swojemu miastu.
Dziennik Polski 1965 nr 94 s.6.

39. Jeszcze o jubileuszowym rajdzie wiosennym / art. o występie zespołu "Florentynka" /.
Dziennik Polski 1965 nr 110 s.4.

40. Wyróżniona praca / repr. obrazu " Szaniec " - kredka akwarelowa, praca zakwalifikowana na ogólnopolską wystawę malarstwa i rysunku /.
Dziennik Polski 1965 nr 151 s.6.

41. Odznaczenia i dyplomy dla tarnowskich działaczy.
Dziennik Polski 1965 nr 153 s.6.

42. O tarnowskich plastykach /przez/ L.M. / Art. o grafikach i exlibrisach W. Röhrenschefa w węgierskim mies.: " Kisgrafika ertesito " /.
Dziennik Polski 1965 nr 239 s.4.

43. Madejczyk Leszek : W tarnowskich Salach BWA. Drobiecki + Reising + Röhrenschef. / w art. repr. - Cykl : rysunki teatralne /.
Dziennik Polski 1965 nr 244 s.6

44. Z "Dziennikiem Polskim" w plener / o spotkaniu plenerowym w Ciężkowicach /..
Dziennik Polski 1965 nr 245 s.1.

45. Madejczyk Leszek : Wiadomości plastyczne. Plon 3 dni w plenerze.
Dziennik Polski 1965 nr 259 s.5.

46. Madejczyk Leszek : Zimowe wakacje w Ciężkowicach.
Dziennik Polski 1965 nr 295 s.10.

47. Madejczyk Leszek : Zapraszamy do Ciężkowic.
Dziennik Polski 1965 nr 300 s.6.

48. Madejczyk Leszek : Plastycy Ciężkowicom.
Dziennik Polski 1966 nr 6 s.6.

49. Dziś otwarcie pokazu kompozycji kwiatowych w Tarnowie.
Dziennik Polski 1966 nr 18 s.6.

50. Madejczyk Leszek : Kompozycje kwiatowe dla wszystkich.
Dziennik Polski 1966 nr 19 s.1

51. Madejczyk Leszek : Jeszcze o zimowym pokazie kompozycji kwiatowych.
Dziennik Polski 1966 nr 32 s.4.

52. Spotkanie z artystami / spotkanie artystów krakowskich i tarnows. w Pawilonie Wystawowym na Placu Szczepańskim w Krakowie /.
Dziennik Polski 1966 nr 95 s.6, 1 zdj.

53. Madejczyk Leszek : Na wystawie "Piękno Tarnowa ".
Dziennik Polski 1966 nr 239 s. 8.

54. Madejczyk Leszek : Czas wolny młodzieży, a wychowanie / art. o materiałach pomocniczych dla nauczycieli szkół i ognisk artyst. : dwie obszerne prace W. Röhrenschefa pt. " O wychowaniu przez kółko dramatyczne " /.
Dziennik Polski 1966 nr 242 s.4.

55. Madejczyk Leszek : Tarnowscy artyści - plastycy swojemu miastu.
Dziennik Polski 1966 nr 245 s.6

56. Madejczyk Leszek : Tarnów w malarstwie, rysunku, grafice / w art. reprod. pt. "Pejzaż zachodni" /.
Dziennik Polski 1966 nr 254 s.6.

57. Madejczyk Leszek : Sesja popularno-naukowa szkolnictwa artystycznego / wystąpienie W. Röhrensbefa - o rozwoju szkoły plastycznej w środowisku /.
Dziennik Polski 1966 nr 270 s.6.

58. Madejczyk Leszek : Plastycy swojemu miastu / barwny korowód na Dni Oświaty , Książki i Prasy oraz przedstawienie Teatrzyku " Florentynka "/.
Dziennik Polski 1967 nr 31 s.6

59. Madejczyk Leszek : Dyplomy Ministerstwa Kultury dla tarnowian / dyplomy za duży wkład pracy w przygotowania do Kongresu Kultury Polskiej /.
Dziennik Polski 1967 nr 47 s.6.

60. Wystawa malarska w Wierzchosławicach /przez/ W.M.
Dziennik Polski 1967 nr 114 s.6.

61. Bogaty dorobek trzyletniej działalności ZPAP /przez/ W.M.
Dziennik Polski 1967 nr 142 s.6.

62. Madejczyk Leszek : Tarnowscy malarze nad Bałtykiem.
Dziennik Polski 1967 nr 203 s.5.

63. Madejczyk Leszek : Portrety i kwiaty w Tarnowie / w art. reprod. "Portret blondynki","Portret Wali" /.
Dziennik Polski 1967 nr 294 s.6.

64. Wystawa malarstwa w Brniu. / Wystawa malarstwa W. Röhrenschefa /.
Dziennik Polski 1968 nr 8 s.4.

65. Madejczyk Leszek : Malarska liryka Carlotty Bologna / w art. wiersz W. Röhrenschefa wpisany w pamiątkową książkę artystki /.
Dziennik Polski 1968 nr 37 s.6.

66. Wystawa tarnowskich plastyków w Malborku i Dąbrowie Górniczej / IV Międzynarodowe Biennale Exlibrisu Współczesnego /.
Dziennik Polski 1969 nr 139 s.6

67. Zwiedzamy Tarnowski Salon Jesienny /bez autora/.
Dziennik Polski 1969 nr 282 s.6.

68. Wystawy w krakowskim BWA.
Dziennik Polski 1970 nr 39 s.2.

69. Tarnwianie w Krakowie / o wystawie tarnowskich plastyków w Pawilonie BWA w Krakowie /.
Dziennik Polski 1970 nr 40 s.6.

70. Nowe władze tarnowskiego Oddziału ZPAP / W. Röhrenschef został Prezesem ZPAP /.
Dziennik Polski 1970 nr 44 s.6.

71. Tarnowscy plastycy w krakowskim pawilonie BWA.
Dziennik Polski 1970 nr 47 s.4, 2 zdj.

72. Krakowskie spotkania tarnowskich plastyków.
Dziennik Polski 1970 nr 52 s.6.

73. Tarnowscy plastycy i ich sukcesy /przez/ H.K.
Dziennik Polski 1970 nr 53 s.4.

74. Nowy internat w Tarnowie /bez autora/.
Dziennik Polski 1970 nr 93 s.6.

75. Domalewski Tomasz : w 25-lecie tarnowskiego oddziału ZPAP/rozmowa z Prezesem ZPAP W.Röhrenschefem na temat działalności tarnowskiego środowiska plastycznego/.
Dziennik Polski 1970 nr 270 s.6,1 zdj.

76. Nagrody dla tarnowskich działaczy.
Dziennik Polski 1971 nr 117 s.6.

77. W Salonie Jesiennym /bez autora/.
Dziennik Polski 1971 nr 273 s.6, 1 zdj.

78. Potępa Stanisław : Jeżowskie drzewa Wiesława Röhrenschefa.
/ Wystawa malarska z okazji 20-lecia pracy artystycznej /.
Dziennik Polski 1972 nr 12 s.6.

79. Malarstwo Wiesława Röhrenschefa w nowosądeckim BWA.
Dziennik Polski 1972 nr 22 s.6.

80. Potępa Stanisław : Salon Jesienny / w art. repr. "Portret brunetki -niebieski", "Zapatrzona" /.
Dziennik Polski 1973 nr 282 s.6.

81. Potępa Stanisław : "Kobieta"- wystawa prac Wiesława Röhrenschefa.
Dziennik Polski 1975 nr 232 s.6.

W. Röhrenschef
„Hania"

82. Na wystawie w Dąbrowie : Twórczość tarnowskich plastyków.
Dziennik Zachodni 1969 nr 154 s.6.

83. Kapralski Eugeniusz : Z życia tarnowskich plastyków / repr. akwareli "Portret Dobrochny" /.
Gazeta Krakowska 1955 nr 242 s.4.

84. Z wystawy tarnowskich plastyków / repr. akwareli portret Kingi./
Gazeta Krakowska 1955 nr 266 s.4.

85. Rubaszkiewicz Krystyna : Nowa wystawa plastyków tarnowskich.
Gazeta Krakowska 1956 nr 232 s.4.

86. Rubaszkiewicz Krystyna : O plastykach i klimacie wokół plastyki w Tarnowie.
Gazeta Krakowska 1956 nr 296 s. 4.

87. "...i z Tarnowa " /przez/ Es-Ka. /wystawa tarnowskich plastyków/.
Gazeta Krakowska 1957 nr 121 s.4.

88. Winkler Konrad : Wystawa wiosenna ZPAP.
Gazeta Krakowska 1957 nr 204 s.3.

89. U tarnowskich plastyków /bez autora/.
Gazeta Krakowska 1958 nr 75 s.6.

90. Interesująca wystawa / wystawa prac W. Röhrenschefa w Salach ZPAP/.
Gazeta Krakowska 1958 nr 245 s.6.

91. Plastykom brawo,ale ... Kto " wypacykował " potwornymi kiczami tarnowski dworzec kolejowy ? /przez/ acs.
Gazeta Krakowska 1958 nr 251 s.6.

92. Wystawa malarstwa Wiesława Röhrenschefa. / repr. " Szpital wszystkich świętych ", " Ogrodzieniec I " /.
Gazeta Krakowska 1959 nr 259 s.4.

93. Laureaci nagród plastycznych Tarnowa /przez/ eska.
Gazeta Krakowska 1959 nr 269 s.4.

94. Prezes Oddziału Z P A P - Wiesław Röhrenschef otworzył nową wystawę.
Gazeta Krakowska 1962 nr 271 s.4, zdj.

95. Jesienna Wystawa w B W A / zdj.: W. Röhrenschef oprowadzający gości po wystawie /.
Gazeta Krakowska 1963 nr 281 s.4,zdj.

96. Warto obejrzeć tę wystawę /przez/ zk. / Otwarcie sezonu kulturalnego/.
Gazeta Krakowska 1966 nr 238, s.4, 2 zdj.

97. Przykład godny naśladowania /przez/ orl, /prace społeczne tarn. Plastyków/.
Gazeta Krakowska 1967 nr 83 s.8.

98. Sawicki Andrzej : Co nowego w galeriach ?
Gazeta Krakowska 1970 nr 44 s.5.

99. Jubileuszowy Salon Jesienny B W A . 30 lat tarnowskiego Oddz. Z P A P.
Gazeta Krakowska 1970 nr 140 s. 4, zdj.

100. W Galerii P S P w Tarnowie - Ceramika Bolesława Książka / w art. fr. wiersza W. Röhrenschefa pt.: " Czarodziejowi " /.
Gazeta Krakowska 1986 nr 293 s.6.

101. Olchawa Kazimierz : Wiesław Röhrenschef 35 lat twórczości.
Gazeta Krakowska 1986 nr 295 s.6.

102. Wystawa Wiesława Röhrenschefa /przez/ m.
Gazeta Krakowska 1987 nr 11 s.6.

103. Malarstwo,rysunek,grafika. Wystawa retrospektywna W. Röhrenschefa.
Gazeta Krakowska 1987 nr 16, s.6.

104. Vademekum. / O wystawie retrospektywnej Wiesława Röhrenschefa /. w art. repr. " Autoportret " /
Gazeta Krakowska 1987 nr 19 s. 6.

105. Skrzynecki Piotr : " Leliwa " w Krakowie / wystawa u Plastyków na Łobzowskiej w Krakowie /.
Echo Krakowa 1960 nr 75 s.4.

106. Zagórska Bożena : Plener " Azoty 68 ".
Echo Krakowa 1968 nr 278 s.2.

107. Muzea - wystawy. / Wystawa w Pawilonie Wysawowym pl. Szczepański w Krakowie /.

108. Książka,z książką i o książkach. / Reprod. exlibrisu " Teatrzyk Florentynka " /.
Płomienie 1970 nr 4 s.15.

109. Ciba Andrzej : Obronny dwór w Jeżowie. / w tekście fr. wiersza W. Röhrenschefa pt.: " Jeżowscy święci " /.
Podkarpacie 1971 nr 29 s.4.

110. Kronika / Wystawa, Zakopane 1959 r. w art. rys. tuszem " Wenus " /.
Przegląd artystyczny 1959 nr 2 s.70.

111. Wojak Sławomir : Miniatury. / W art. reprod. obrazu " Sztuczny księżyc /.
Przegląd artystyczny 1964 nr 3 s.56.

112. Rubaszkiewicz Krystyna : List z Tarnowa. / O wystawie w Ratuszu w art. dwie repr. " Utopiec ", " Srebrna akacja " /.
Przegląd Kulturalny 1956 nr 36 s.6.

113. Wystawa grupy " Leliwa ". / w art. repr. " Ta sama " /.
Przegląd Tarnowski 1957 nr 3 s.3.

114. Wystawa malarstwa w Krakowie / malarstwo i grafika W. Röhrenschefa połączone z prelekcją i dyskusją na temat warsztatu twórczego autora /.
Słowo Powszeczne 1959 nr 129 s.5.

115. Wystawa malarstwa / przez / J.L. / Wystawa w Klubie Stowarzyszenia P A X w Krakowie /.
Słowo Powszechne 1959 nr 137 s.7.

116. Setkowicz Jan : Wiesław Röhrenschef / Wystawa w Stowarzyszeniu P A X /.
Słowo Powszechne 1959 nr 149 s.7.

117. Kania Kazimierz : Salonik tarnowskiej inteligencji.
Słow o Powszechne 1965 nr 72 s. 5.

118. Nowy Marian : Malarstwo szczere.
Słowo Powszechne 1969 nr 121 s.5.

119. Potępa Stanisław : W kręgu naszych światów. / O wystawie retrospektywnej /.
Temi 1987 nr 5 s.8-9.

120. Madejczyk Leszek : Zapraszamy do Sal B W A.
Tarnowskie Azoty 1965 nr 29 s.5.

121. Mówią delegaci na Kongres Kultury Polskiej. Co należy zmienić w życiu kulturalnym miasta i regionu ?
Tarnowskie Azoty 1966 nr 40 s.1,5, fot.

122. Madejczyk Leszek : List z Jesiennego Salonu.
Tarnowskie Azoty 1968 nr 47 s.3.

123. Madejczyk Leszek : Dzieła Tarnowian w Krakowie.
Tarnowskie azoty 1969 nr 5 s.5.

124. Madejczyk Leszek : Wystawa godna ogólnopolskiej rangi. / Ogólnopolska Wystawa malarstwa i grafiki pod hasłem "Człowiek-praca-sztuka" /.
Tarnowskie Azoty 1970 nr 27 s.5.

125. Madejczyk Leszek : 25 lat tarnowskiego Oddziału ZPAP.
Tarnowskie Azoty 1970 nr 48 s.4,5.

126. Salon jesienny 1971 w Tarnowie /przez/ el-em.
Tarnowskie Azoty 1971 nr 47 s.7.

127. Głuszak Jan : Wiesław Röhrenschef. Wierność i ekstaza.
Tarnowskie Azoty 1974 nr 47 s.7,repr.

128. Salon jesienny w BWA jeszcze trwa /bez autora/.
Tarnowskie Azoty 1974 nr 50 s.7.

129. Artyści tarnowscy - Wiesław Röhrenschef.
Tarnowskie Azoty 1975 nr 41 s.7, repr.

130. Lubas Anna : 30 Salon Jesienny Z P A P.
Tarnowskie Azoty 1975 nr 50 s.7, zdj.

131. Retrospektywna Wystawa Wiesława Röhrenschefa.
Tarnowskie Azoty 1987 nr 6 s.6, zdj.

132. Meisner Denis Zofia : Rebelia Gdańska / w tekście repr. rys./.
Tygodnik Powszechny 1954 nr 33 s.5,7.

133. Z polskiego malarstwa współczesnego / repr. akwareli "Portret p.M.Sz/.
Tygodnik Powszechny 1954 nr 54 s.10.

134. Z krakowskich wystaw /przez/ T.C.
Tygodnik Powszechny 1960 nr 14 s.6.

135. Dziaczek Mieczysław : Z wystawy tarnowskich plastyków w Dąbrowie Górniczej.
Wiadomości Zagłębia 1969 nr 27 s.4, zdj.

136. Madejczyk Leszek : Na tarnowskim plastyków Olimpie.
Zeszyty tarnowskie 1971 nr 3 s.45-56, 7,13,29,73 [repr. II Legendy Tarnowa]

137. Röhrenschef Wiesław :"Drzewa jeżowskiego parku", "Impresja", "Do Ciebie..." / trzy wiersze W. Röhrenschefa /, dwie reprod. prac].
Zeszyty tarnowskie 1972 nr 4 s.156-157.

138. Röhrenschef Wiesław : Moje spotkanie z Arturem Grottgerem.
Zeszyty tarnowskie 1974 nr 5 s. 109-117, repr.3 rys.

139. Röhrenschef Wiesław : Dla Wandy Monne./Wiersz ma podtyt."Przesłanie".
Tarnowskie zeszyty 1974 nr 5 s.118.

140. Plastyka pod strzechą /przez/ m.
Życie Literackie 1966 nr 1-2 s.14.

141. Madejczyk Leszek : Środowisko plastyczne.
Magazyn Kulturalny. Kraków - czerwiec 1971 s. 45 - 46.

141. Potępa Stanisław : Wiesław Röhrenschef.
Informator Kulturalny woj. tarnowskiego maj 1978.

142. Zeszyty tarnowskie 1987 s.171 / Exlibris W. Rohrenschefa /.

Katalogi z Wystaw Indywidualnych Wiesława Röhrenschefa

1. Wystawa malarstwa i grafiki - Tarnów B W A październik 1958 r. / w katalogu fragment wiersza W.Röhrenschefa pt.: " Lato " / / Przez Z P A P /.

2. Wystawa rysunku - Zakopane luty 1959 r. /Przez/ Z P A P Zakopane, Oddział Z P A P Tarnów.

3. Wystawa malarstwa i grafiki - Krakow czerwiec 1959 r. /przez/ Stowarzyszenie P A X Oddział Kraków.

4. Wystawa " Teatr " - Tarnów maj,czerwiec 1961 Teatr im. Ludwika Solskiego /przez/ Z P A P Tarnów, C BWA Oddz. Kraków.

5. Wystawa - Tarnów C.BWA grudzień 1961 r./przez/ Z P A P, C.BWA /.

6. Wystawa malarska - Krakow B W A styczeń 1964 r. /przez/ BWA Kraków.

7. Wystawa poplenerowa - Supraśl sierpień 1965 r. /przez/ Ośrodek plenerowy PLTP Tarnów.

8. Wystawa malarstwa i rysunku - Kraków BWA październik 1965 /przez/ ZPAP, BWA w Krakowie.

9. Wystawa - Krakow BWA 1965-1966 - Laureaci "Dziennika Polskiego" /przez/ ZPAP, BWA w Krakowie, "Dziennik Polski" Oddział Redakcji w Tarnowie.

10. Wystawa - Breń pow. Dąbrowa Tarnowska grudzień 1967, styczeń 1968. /przez/ ZPAP BWA Tarnów.

11. Wystawa malarstwa,grafiki,rysunku - Krakow 1969 Pawilon BWA /przez/ ZPAP, BWA, Kraków.

12. Wystawa malarstwa, grafiki,rysunku - Dąbrowa Górnicza 1969 Pałac Kultury Zagłębia /przez/ ZPAP, BWA, Tow.Przyj.Ziemii Tarnowskiej.

13. Wystawa - Jeżów sierpień 1970 /przez/ prywatnie wyd.

14. Wystawa malarstwa grafiki i rysunku " Jeżowskie drzewa " - Tarnów BWA grudzień 1971 r. / w katalogu wiersz W. Röhrenschefa "Drzewa Jeżowskiego Parku" /, /przez/ ZPAP, BWA w Krakowie Delegatura w Tarnowie.

15. Wystawa "Jeżowskie drzewa" - Nowy Sącz luty 1972 r. /przez/ ZPAP, BWA w Krakowie Delegatura w Tarnowie.

16. Wystawa - Jeżów sierpień 1972 /przez/ prywatnie wyd.

17. Wystawa malarstwa W. Röhrenschefa ze zbiorów Muzeum w Tarnowie - Tarnów grudzień 1972 Klub TPZT./przez/ ZPAP, TPZT.

18. Wystawa plenerowa -Jeżów sierpień 1973 /przez/ prywatnie wyd.

19. Wystawa -Breń marzec 1974 /przez/ BWA, Delegatura Tarnów.

20. Wystawa " Kobieta " - Nowy Są-cz listopad,grudzień 1975r. /przez/ ZPAP, BWA w Krakowie Del. w Tarnowie.

21. Wystawa " Kobieta " - Tarnów BWA październik 1975 /przez/ ZPAP, BWA w Krakowie Delegatura w Tarnowie.

22. Wystawa malarstwa,rysunku " W kręgu Jeżowa " Tarnow BWA luty, marzec 1981 r. /przez/ ZPAP, BWA Tarnów.

23. Wystawa - Jeżów sierpień 1982 /przez/ prywatnie wyd.

24. Wystawa - malarstwo,rysunek,grafika - Tarnów 1983 Galeria PSP. /przez/ Prac. Sztuk Plastycznych, BWA w Tarnowie.

25. Wystawa - Bochnia MBP maj, kwiecień 1985 r./Przez/ podziękowanie.

26. Wystawa malarstwa, rysunku, grafiki - Tarnow BWA styczeń 1987 r. /przez/ BWA w Tarnowie, [retrospektywna]

Katalogi z Wystaw , w których brał udział

Wiesław Röhrenschef, zorganizowanych przez Z P A P Oddział w Tarnowie .

1. Wystawa ZPAP oraz Koła Studentów Plastyków Tarnowian "Dni Tarnowa". październik 1948 r. /przez/ ZPAP.

2. Wystawa Plastyki Delegatury ZPAP w Tarnowie - listopad 1952. /przez/ C BWA.

3. Wystawa Tarnowskiej Delegatury ZPAP - Muzeum 1953 r. /przez/ C BWA.

4. Wystawa Plastyki Delegatury ZPAP - Muzeum maj 1954 /przez/C BWA.

5. Doroczna Wystawa Oddział ZPAP w Tarnowie - październik,listopad 1955r. /przez/ C BWA.

6. Wystawa rysunku i grafiki. 18 wrzesień - 15 październik 1956 r. Muzeum - Ratusz /przez/ ZPAP Oddział w Tarnowie.

7. Doroczna Wystawa Oddziału ZPAP. Muzeum - Ratusz listopad 1956. /przez/ C BWA.

8. Wiosenna Wystawa Plastyki Oddziału ZPAP. Kwiecień 1957 /przez/ CBWA.

9. Majowa Wystawa Plastyki Oddziału ZPAP - maj 1957 r. /przez/ CBWA,ZPAP.

10. Jesienna Wystawa Plastyki Oddz. ZPAP - listopad 1957 r. /przez/ ZPAP.

11. Wiosenna Wystawa Plastyki ZPAP - kwiecień,maj 1958 r. /przez/ ZPAP.

12. Wystawa Zimowa - grudzień 1958 r. /przez/ ZPAP, C BWA.

13. Wystawa Wiosenna - malarstwo,grafika,rzeźba - maj, czerwiec 1959 r. /przez/ ZPAP, C BWA.

14. Tarnów w malarstwie, grafice i Fotografii - grudzień 1959 r. /przez/ ZPAP, C BWA.

15. Wystawa Wiosenna Oddz. ZPAP - maj,czerwiec 1960 r. /przez/ C BWA.

16. Wystawa Zimowa. Muzeum - Ratusz grudzień 1960 r. /przez/ZPAP,CBWA.

17. Wystawa malarstwa, grafiki, rzeźby - 1962 r. /przez/ ZPAP,BWA.

18. Wystawa Zimowa Oddz. ZPAP - grudzień 1962 r. /przez/ ZPAP, BWA.

19. Wystawa Jesienna - listopad, grudzień 1963 r. /przez/ ZPAP,BWA.

20. Wystawa Wiosenna "Człowiek i pejzaż" - kwiecień,maj 1964 r. /przez/ ZPAP.

21. Wystawa Jesienna BWA - listopad,grudzień 1964 r. /przez/ZPAP,BWA.

22. Wystawa Wiosenna : malarstwo,rysunek,rzezba. Kwiecień,maj 1965. /przez/ ZPAP,BWA.

23. Wystawa Zimowa. BWA - grudzień,styczeń 1965 - 1966 r. /przez/ ZPAP.

24. Wiosenna Wystawa - maj 1966 r. /przez/ ZPAP,BWA.

25. Wystawa " Piękno Tarnowa" - październik 1966 r./przez/ ZPAP,BWA.

26. Wystawa : " Portret i kwiaty " - grudzień 1967 r /przez/ ZPAP,BWA.

27. Wystawa - Plener Przemysłowy " Azoty 68 " /przez/ ZPAP.

28. Wystawa - Salon Jesienny - listopad 1968 r. /przez/ ZPAP,BWA.

29. Wystawa - Salon Jesienny - listopad 1969 r. /przez/ ZPAP,BWA.

30. Wystawa - Pejzaż leninowski - kwiecień 1970 r. /przez/ Wydział Kultury Prezydium MRN, ZPAP,BWA.

31. Wystawa - Salon Wiosenny - czerwiec 1970 r. Dom Kultury Zakładow Azotowych. /przez/ ZPAP, Tow. Przyjaciół Ziemii Tarnowskiej.

32. Wystawa - 25 lecie Oddziału ZPAP w Tarnowie 1945-1970 - listopad 1970. /przez/ ZPAP,BWA.

33. Wystawa - Salon Jesienny 1971 r. /przez/ ZPAP,BWA.

34. Wystawa - listopad 1972 r. /przez/ ZPAP,Towarz. Przyj. Ziemii Tarn.

35. Wystawa - Salon Jesienny - listopad 1972 /przez/ ZPAP,BWA.

36. Wystawa - Salon Jesienny - 1973 /przez/ ZPAP.

37. Wystawa - Pamięci Sandora Petöfiego - grudzień 1973 /przez/ Tarnowskie Towarzystwo Przyjaciół Węgier, ZPAP,Teatr im.L.Solskiego.

38. Wystawa malarstwa,rzeźby i grafiki - marzec 1974 r. /przez/ ZPAP.

39. Wystawa - Salon Jesienny w XXX lecie PRL - listopad,grudzień 1974 /przez/ Urząd Miejski w Tarnowie - Wydział Kultury, ZPAP,BWA.

40. Wystawa z okazji VII Zjazdu PZPR - 7-13 listopad 1975 r. /przez/ Komitet Miejski PZPR, ZPAP.

41. Wystawa - 30 Salon Jesienny ZPAP - listopad 1975 r. /przez/ ZPAP, Biuro Wystaw Artystycznych.

42. Wystawa - Pamięci Sandora Petöfiego w Lokalu Ośrodka Kultury w Dębicy - 20.VI.- 15.VII.1976 r. /przez/ ZPAP, Tarnowskie Towwarzystwo Przyjaciół Węgier.

43. Wystawa - Salon Jesienny - listopad 1976 r. /przez/ ZPAP,BWA.

44. Wystawa malarstwa plastyków tarnowskich z okazji Święta Gazety Południowej 1.VI.-6.VI. 1977 r. Witryny sklepowe przy ul.Wałowej i Krakowskiej /przez/ Muzeum Okręgowe w Tarnowie.

45. Wystawa Poplenerowa - 22.VIII.- 3.IX.1977 r. Galeria Sztuki Współczesnej /przez/ ZPAP,Zakł. Artyst. "Art" w Krakowie.

46. Wystawa - Salon Jesienny - grudzień 1977 r. /przez/ ZPAP, BWA.

47. Wystawa malarstwa Dni Tarnowa - 3.VI. - 8.VI.1978 - witryny sklepowe przy ul.Wałowej i Krakowskiej /przez/ Muzeum Okręgowe i ZPAP.

48. Aukcja na rzecz budowy - restauracji Domu Plastyka w Tarnowie - 7.8 października 1978 r. - Lokal Towarzystwa Przyjaciół Ziemii Tarnowskiej /przez/ ZPAP, Wydział Kultury Urzędu Miasta Tarnowa.

49. Wystawa - Salon Zimowy - grudzień, styczeń 1979 r. /przez/ ZPAP,BWA.

50. Wystawa prac artystów plastyków z okazji 60-lecia PCKna Ziemii Tarnowskiej - 27 listopada 1979 /przez/ Dom Kultury Zakładow Azotowych.

51. Wystawa - Salon Zimowy BWA- grudzień 79,styczeń 80 oraz Galeria BWA w Dębicy - luty,marzec 1980 /przez/ ZPAP,BWA.

52. Wystawa "Piękno Tarnowa" - styczeń 1980, luty 1980 - Galeria w Dębicy. /przez/ Wydział Kultury i Sztuki.

53. Aukcja na rzecz "Dom Plastyka" w Tarnowie - 10 czerwiec 1980 - Podcienie kamienicy Rynek 3 /przez/ ZPAP.

54. Wystawa - Salon Zimowy - grudzień 1980,styczeń 1981 /przez/ ZPAP.

55. Aukcja-1.IV.1981 r.w Galerii Sztuki Współczesnej Muzeum Okręgowego w Tarnowie /przez/ ZPAP.

56. Wystawa - Pejzaże malowane akwarelą - kwiecień 1981 r. w Domu Kultury "Tamel" /przez/ BWA.

57. Wystawa - Salon Zimowy 1981 r. /przez/ BWA.

58. Wystawa malarstwa,grafiki i rzeźby Tarnowskich Art. Plastykow - marzec 1982 /przez/ BWA,Muzeum Okręgowe.

59. Wystawa - Salon Zimowy 1982/83 /przez/ ZPAP,BWA.

60. Wystawa - Pejzaże Tarnowskie XL - lecie PRL Dni Tarnowa - czerwiec 1984 /przez/ BWA,Muzeum Okręgowe.

61. Wystawa poplenerowa " Maszkienice 84 " - 1984r. /przez/ Wojewódzki Komitet, ZSL, Urząd Wojewodzki.

62. Wystawa - Salon Zimowy 1985/86. /przez/ B W A.

63. Ogólnopolska Wystawa Malarstwa i Rysunku " Chrońmy nasze środowisko" - czerwiec 1986. /przez/ Towarzystwo Przyj. Ziemii Tarnowskiej, Wydział Kultury i Sztuki, Wydz. Ochrony Środowiska, B W A.

64. Wystawa poplenerowa"Zaborów 86 " - malarstwo, rysunek - 1986 Tarnów, 1987 Warszawa. /przez/ Z S L , Wydz. Kultury i Sztuki.

Katalogi z Wystaw zespołu twórczego " Leliwa ", w których brał udział mgr Wiesław Röhrenschef.

1. Wystawa zespołu twórczego Oddz. ZPAP "Leliwa"w Tarnowie - maj 1956 /przez/ C BWA.

2. Wystawa zespołu twórczego "Leliwa" i gości zaproszonych z ZPAP Kraków - luty, marzec 1957 r./przez/ C BWA.

3.
4. Wystawa zespołu twórczego "Leliwa" w Iwoniczu Zdroju , oraz w Mościcach - 1957 r. /przez/ C BWA.

5. Wystawa zespołu twórczego ZPAP "Leliwa" - kwiecień,maj 1958. Katowice. /przez/ zespół twórczy ZPAP, C BWA.

6. Wystawa rysunku, grafiki i akwareli.- kwiecień, maj 1959. Tarnów /przez/ ZPAP, C BWA.

7. VII - VIII Wystawa zespołu twórczego "Leliwa" - Tarnow luty, marzec 1960 /przez/ ZPAP,C BWA.

8. VII - VIII Wystawa zespołu twórczego "Leliwa" - Kraków marzec 1960./przez/ ZPAP, C BWA.

Katalogi z wystaw :

- Salony T P S P w Krakowie. Wystawy okolicznościowe w Krakowie, w których brał udział Wiesław Röhrenschef.

1. Salon T P S P - czerwiec, lipiec 1955 r. /przez/ Towarzystwo Przyjaciół Sztuk Pięknych, ZPAP w Krakowie.

2. Salon T P S P - listopad, grudzień 1957 r. /przez/ Towarzystwo Przyjaciół Sztuk Pięknych, Pałac Sztuki w Krakowie.

3. Salon Jesienny - listopad 1961 r. /przez/ Towarzystwo Przyjaciół Sztuk Pięknych w Krakowie.

4. Salon T P S P - grudzień, styczeń 1962/63 r. /przez/ Towarzystwo Przyjaciół Sztuk Pięknych w Krakowie.

Katalogi z Wystaw Krakowskiego Okręgu Z P A P w których brał udział

W i e s ł a w R ö h r e n s c h e f .

1. Wystawa młodych plastyków krakowskiego Okręgu ZPAP - Krakow marzec,kwiecień 1952r /przez/ CBWA.

2. Wystawa plastyki krakowskiego Okręgu ZPAP - Pałac Sztuki,Wrzesień 1952 r /przez/ CBWA, TPSP.

3. Wystawa portretu w malarstwie,grafice i rzeźbie - Krakow, Dom Plastyków, styczeń,luty 1953 r /przez/ CBWA.

4. Wystawa rzeźb, rysunkow i akwarel - Krakow, Dom Plastyków, marzec 1953r /przez/ CBWA.

5. Wystawa pazdziernikowa. Krakow, Dom Plastykow - 15 paodziernik do 15 listopada 1953 r /przez/ CBWA.

6. Wystawa portretu. Krakow, Dom Plastykow - luty, marzec 1954 /przez/ CBWA.

7. Wystawa Wiosenna Krakowskiego Okręgu ZPAP, Pałac Sztuki - maj 1954 /przez/ CBWA.

8. Wystawa Krakowskiego Okręgu ZPAP, Pałac Sztuki - pazdziernik 1954r /przez/ CBWA.

9. Wystawa Plastyki Koła Ligi Przyjaciół Żołnierza ZPAP. Krakow, Dom Plastyków - paz dziernik 1955 r /przez/ CBWA.

10. Okręgowa Jesienna Wystawa Plastyki ZPAP. Krakow, Gmach TPSP - pazdziernik, listopad 1955r /przez/ ZPAP.

11. Wiosenna Okręgowa Wystawa Plstyki ZPAP. Krakow, Pałac Sztuki - maj 1956 r /przez/ ZPAP.

12. Wystawa Malarstwa Krakowskiego Okręgu ZPAP, Pałac Sztuki, Dom Plastykow - listopad 1956r /przez/ ZPAP.

13. Wystawa Młodej Plastyki Okręgu Krakowskiego . Krakow, Pałac Sztuki, Nowa Huta - Kłub międzynarodowej Książki i Prasy - styczeń 1957r /przez/ ZPAP,CBWA.

14. Wystawa Grafiki Krakowskiego Okręgu ZPAP. Kraków,Pałac Sztuki - kwiecień, maj 1957 r /przez/ CBWA.

15. Wiosenna Wystawa Krakowskiego Okręgu ZPAP, CBWA - lipiec,sierpień 1957r /przez/ ZPAP.

16. Wystawa Wiosenna Krakows. Okręgu ZPAP, Pałac Sztuki - 1960r /przez/ ZPAP/

17. Wystawa Wiosenna Krak. Okręgu ZPAP, Pałac Sztuki - 1961r /przez/ TPSzP.

18. Wystawa Jubileuszowa : 50 lecie ZPAP Okręgu Krakowskiego. Kraków, Dom Plastykow, Pałac Sztuki, Nowa Huta - TPSP - maj, czerwiec 1961r /przez/ TPSP, ZPAP.

19. Wystawa Wiosenna Okręgu Krak. ZPAP . Krakow, Pałac Sztuki,Dom Plastyków, Nowa Huta - Salon TPSP - 18.III. - 15.IV.1962 r /przez/ ZPAP,TPSP,BWA.

20. Wystawa Okręgowa ZPAP w Krakowie . Kraków TPSP, Nowa Huta TPSP -kwiecień,maj 1963 /przez/ ZPAP.

21. 20 - lat Rzeczypospolitej Ludowej w tworczości plastycznej Kraków - grudzień 1964 /przez/ ZPAP.

22. Wystawa malarstwa i rzeźby. Krakow, Pałac Sztuki - czerwiec, lipiec 1964r /przez/ ZPAP, BWA, TPSP.

23. Katalog obrazów - rzeźb - grafik zakupionych w 1964r przez Wydział Kultury Prez. Rady Narodowej w mieście Krakowie /przez/ BWA, Wydz. Kult.

24. Malarstwo, rzeźba Krakowskiego Okręgu ZPAP. Kraków, Pawilon wystawowy - kwiecień 1966r /przez/ BWA.

25. Malarstwo Krakowskiego Okręgu ZPAP. Kraków Pawilon wystawowy - luty 1971r /przez/ Wydz. Kult., ZPAP, BWA.

26. Doroczny Salon Malarstwa Krakowskiego . Kraków Pałac Sztuki grudzień, styczeń 1977 /przez/ TPSP, ZPAP.

27. Doroczny Salon Malarstwa Krakowskiego, Stanisławowi Wyspiańskiemu w hołdzie. Kraków,Pałac Sztuki - grudzień 1977,styczeń 1978 /przez/ TPSP, ZPAP.

28. Wystawa - Konkurs na rysunek i pastel. Nowa Huta TPSP - grudzień 1977, styczeń 1978 /przez/ TPSP, ZPAP.

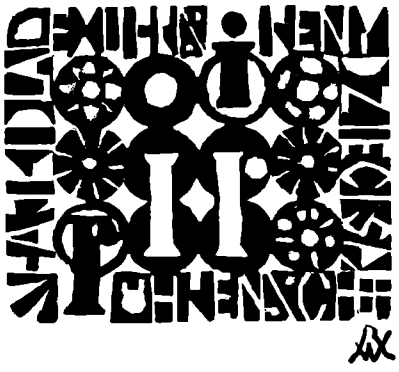

Katalogi z Wystaw Ogólnopolskich, w których brał udział Wiesław Röhrenschef

1. IX Wystawa Zimowa Plastyki o charakterze ogólnopolskim malarstwa rzeźba, grafika, ceramika - Radom, grudzień 1953 styczeń 1954 /przez/ TPSzP, ZPAP, CBWA.

2. I Ogólnopolska Wystawa grafiki artystycznej i rysunku - Warszawa czerwiec 1956 /przez/ ZPAP, CBWA.

3. III Ogólnopolska Wystawa grafiki artystycznej i rysunku - Warszawa, listopad 1961, styczeń 1962 /przez/ Min. Kult. i Sztuki.

4. I Salon lutowy - grafika 1961- 1962 Zakopane KMPiK.

5. I Festiwal Polskiego Malarstwa Współczesnego - Szczecin, lipiec sierpień 1962 /przez/ Wydział Kultury, Prezydium woj. Rady Nar. ZPAP w Szczecinie.

6. Wystawa malarstwa - 20 lat PRL w twórczości plastycznej. Warszawa - maj 1965 /przez/ CBWA.

7. 2 Triennale rysunku. Wrocław - maj, czerwiec 1968. /przez/ Min. Kult. i Sztuki, ZPAP.

8. IV Festiwal Polskiego Malarstwa Współczesnego - Szczecin, lipiec wrzesień 1968 /przez/ ZPAP, Wydz. Kultury, Szczec. Tow. Kultury.

9. I Ogólnopolska Wystawa malarstwa i grafiki - Tarnów, czerwiec 1970 /przez/ TPZT, ZPAP, BWA, Wydz. Kultury PMRN.

10. Ogólnopolski Festiwal Artystyczny. VI Wiosenna Opolska Wystawa pokonkursowa malarstwa i grafiki. Opole - czerwiec 1970. /przez/ Prez. Woj. Rady Nar., Wydz. Kult., Rozgłośnię Polskiego Radia.

11. Ogolnopolska Wystawa Plastyki - Kobieta w sztuce. Radom - Grudzień 1972. /przez/ TPSzP, ZPAP, Muzeum Regionalne w Radomiu.

12. Malarstwo, rzeźba, grafika, architektura wnętrz. Warszawa - maj 1974. /przez/ Min. Kultury i Sztuki, ZPAP, CBWA.

13. III Ogolnopolska Wystawa Malarstwa i Grafiki - XXX lat PRL. Tarnów - czerwiec 1974 /przez/ TPZT, ZPAP, Urząd Miejski, BWA.

14. Wystawa Malarstwa Polski Południowej. Tarnów - czerwiec 1978 /przez/ ZPAP, BWA.

15. Ogólnopolska Wystawa Malarstwa. Kwiaty Polskie. Tarnów - lipiec 1979 /przez/ Zarząd Odoz. ZPAP, BWA, Dom Kult.,

16. V Ogólnopolska Wystawa Malarstwa i Grafiki. Tarnów - czerwiec 1980 /przez/ BWA.

17. Malarstwo Polski Południowo - wschodniej 1900 - 1980. Rzeszów 1982 /przez/ BWA w Przemyślu, Rzeszowie, Sandomierzu, Tarnowie oraz Muzea.

Katalogi z Wystaw Exlibrisu, w których brał udział

mgr Wiesław Röhrenschef

1. Winna Latorośl w Exlibrisie. Tarnów - grudzień 1963 /przez/ Muzeum w Tarnowie.

2. Motyw Muzyczny w Exlibrisie Polskim. Ze zbiorów Feliksa Wagnera. Poznań - marzec, kwiecień 1966 /przez/ Poznańskie Towarzystwo Muzyczne im. Henryka Wieniawskiego.

3. Międzynarodowa Wystawa EXlibrisu Muzycznego. Poznań - listopad 1967. /przez/ Pozn. Towarzystwo Muzyczne, ZPAP, BWA.

4. Czwarte Międzynarodowe Biennale EXlibrisu Współczesnego. Malbork 1969. /przez/ Ministerstwo Kult. i Sztuki, Muzeum Zamkowe w Malborku.

5. Szölö És Bor Az ExLibriseken. Budapeszt 1970 /przez/ Magyar Mezögazdasági Múzeum. [Odbitka oryginalna exlibrisu W. Röhrenschefa].

6. Szölö És Bor A Kisgrafikákom. Budapeszt 1972 /przez/ Magyar Mezögazdasági Múzeum. Warszawa 1973 - Tarnów BWA 1973

7. Winna latorośl i wino w poezji i małej grafice. Pamięci Sándora Petöfiego. Tarnów - marzec 1973 /przez/ TTPW, TPZT, BWA. [odbitka oryginalna exlibrisu W. Röhrenschefa].

8. Szölö és Bor a kisgrafikákon. Szeged 1976. Február 21 - Március 8.

9. Exlibrisy Muzeow Polskich. Ze zbiorow Tadeusza Kurpaskiego. Środa Śląska 1976. /przez/ Muzeum Miasta Środy Śląskiej.

10. Krajobraz i turystyka w exlibrisie. Ze zbiorow Norberta Lippoczyego. Tarnow 1977. /przez/ Polskie Towarzystwo Krajoznawcze.

11. Kobieta w exlibrisie. Jelenia Góra - maj 1978 /przez/ Klub MPiK Jelenia Góra. Ze zbiorów J.T. Czosnyki.

12. Wystawa exlibrisów ludzi Kultury i Sztuki. Ze zbiorów Józefa Tadeusza Czosnyki. Świerzawa 1978. /przez/ Gminny Ośrodek Kultury, Gminną Bibliotekę Publiczną w Świeniawie.

13. V Ogólnopolska Wystawa . Współczesny Exlibris Polski. Rzeszów 1980. /przez/ Muzeum Okręgowe w Rzeszowie.

14. Internationale Exlibris - Ausstellung. Ze zbiorów T Bodnar / Węgry /, Lippóczy / Polska /. Städtischen - lipiec 1980. Kronach [Biblioteka] — sierpień 1980.

15. Kobieta w Exlibrisie, z kolekcji Józefa Tadeusza Czosnyki. Nowy Sącz - sierpień 1982 /przez/ BWA Nowy Sącz.

16. Kobieta w Exlibrisie, z kolekcji J. T. Czosnyki z Wojcieszowa. Kamienna Góra - kwiecień, czerwiec 1983. /przez/ Muzeum Tkactwa Dolnośląskiego w Kamiennej Górze.

17. X Międzynarodowe Biennale Exlibrisu Współczesnego. Malbork 1984. /przez/ Muzeum Zamkowe w Malborku.

18. Szöllö És Bor Az Ex Libriseken És Alkalmi Grafikákon. Budapeszt 1984. /przez/ Magyar Mezögazdasági Múzeum.

Katalogi Wystaw opatrzone wstępem przez Wiesława Röhrenschefa.

1. Grafika i Exlibrisy XII Polskich Artystow z lat 1925 - 1976, z kolekcji Norberta Lippóczego. /przez/ Muzeum Okręgowe w Tarnowie 1984.

2. Katalog Wystawy Malarstwa. Jadwiga Gajek - Sanowska, Wiesław Röhrenschef. Styczeń 1964. /przez/ ZPAP, BWA.

3. Wystawa malarstwa Józefa Szuszkiewicza. Wrzesień 1967. /przez/ ZPAP, BWA,- Olsztyn.

4. 50 - lat pracy artystycznej. Jadwiga Gajek - Sanowska. BWA - grudzień 1984. /przez/ BWA, TPZT.

5. Malarstwo, grafika. Jacek Janicki. BWA - pazdziernik 1968. /przez/ ZPAP, BWA.

6. Stanisław Nowak - malarstwo. Kwiecień, maj 1969 /przez/ ZPAP.

7. XXX lat PRL. III Ogólnopolska wystawa malarstwa i grafiki. Czerwiec 1974. /przez/ TPZT, ZPAP, BWA.

8. Drzewa. Jadwiga Gajek - Sanowska. /przez/ BWA.

9. Petöfi Sándor Emlékére. Pamięci Sándora Petöfiego. Kiskörös Kecskemét Budapest 1974.

Wiersze Wiesława Röhrenschefa drukowane w katalogach, biuletynach, informatorach i zbiorach wierszy.

1. Wiesław Röhrenschef - malarstwo, grafika. Październik 1958 /fragment wiersza W.Röhrenschefa pt: "Lato"/./przez/ ZPAP.

2. Wystawa malarstwa grafiki i rysunku W. Röhrenschefa "Jeżowskie drzewa" - grudzień 1971. /wiersz W.Röhrenschefa pt: " Drzewa Jeżowskiego Parku "/, /przez/ ZPAP, BWA.

3. Architektura Tarnowa. Teka graficzna. Maj 1975. / wiersz W. Röhrenschefa pt: " Tarnów - miasto renesansu "/, /przez/ ZPAP, Wydz. Kultury.

4. /Informator/ Miasto Tarnów - styczeń 1977. / wiersz Wiesława Röhrenschefa ... W herbie jego jest gwiazda i księżyc, /przez/ Urząd Miejski.

5. W kręgu Jeżowa. Wystawa malarstwa i rysunku Wiesława Röhrenschefa - luty,marzec 1981. / wiersz W. Röhrenschefa pt: " Do Ciebie... Jeż owie "/, /przez/ ZPAP, BWA.

6. Julian Grabowski 1922-1973. Wystawa malarstwa Juliana Grabowskiego zorganizowana w X rocznicę śmierci artysty. Marzec - maj 1983 / wiersz W. Röhrenschefa pt: " Julianowi Grabowskiemu " /.

7. Ceramika Bolesława Książka. Październik - listopad 1985, /wiersz W. Röhrenschefa pt: "Czarodziejowi"/,/przez/ BWA.
[drugi wiersz W.R. – bez tytułu].

8. Tarnow - Mini plener TPZT - czerwiec 1987, /wiersz W. Röhrenschefa pt: "Tarnow - miasto renesansu..."/, /przez/ Urząd Miejski, TPZT.

9. Miasto. Poezji o Tarnowie wybor niepełny. Tarnow 1987, /wiersz W. Röhrenschefa pt: " Tarnow - miasto renesansu ..."s. 10,11/, /przez/ Wydział Kultury i Sztuki.

10. Wyst. Malars., rys., graf. [retrospektywna] W. R. Tarnów BWA styczeń 87, [wiersz W. R. „Potów" i „Upał"]

Artykuły w wydawnictwach zwartych napisanych przez Wiesława Röhrenschefa i o nim.

1. Röhrenschef Wiesław, Kowal Bolesław : Państwowe Liceum Sztuk Plastycznych w Tarnowie. W: Tarnów dzieje miasta i regionu, T III Pod red. F. Kiryka, Z. Ruty. Rzeszów : KAW 1987 s. 471 - 479.

2. Rak Michał : Zakładowe Domy Kultury. W : Tarnow dzieje miasta i regionu T. III, pod red. F. Kiryka, Z. Ruty. Rzeszow : KAW 1987 s.500.

3. Rak Michał : BWA i środowisko plastyczne. W : Tarnow dzieje miasta i regionu T. III pod red. F. Kiryka, Z. Ruty. Rzeszow : KAW 1987 s. 542, 543.

Artykuły w czasopismach na temat pracy dydaktycznej napisane przez Wiesława Röhrenschefa.

Röhrenschef W.: O wychowaniu młodzieży przez kółko dramatyczne. Czas wolny młodzieży a wychowanie. Materiały pomocnicze dla nauczycieli szkoł i ognisk artystycznych. Rok 1966, zeszyt 92, s. 41 - 67, /przez/ Centralny Ośrodek Pedagogiczny Szkolnictwa Artystycznego w Warszawie.

Röhrenschef Wiesław : O kompozycji, młodzieży i filmie. Fotografia i film w szkole. Materiały pomocnicze dla nauczycieli szkoł i ognisk arystycznych. Rok 1966, zeszyt 94, s. 47 - 53. /przez/ Centralny Ośrodek Pedagogiczny Szkolnictwa Artystycznego w Warszawie.

Wystawy organizowane przez ZPAP, BWA w ktorych brał udział Wiesław Röhrenschef - eksponowane w rożnych miejscowościach.

1. Wystawa plastyki Tarnów - Nowy Sącz 1958 /przez/ ZPAP.

2. Wystawa akwarel i grafiki. Tarnów - Veszprem 1960, /przez/ ZPAP, Towarzystwo Przyjaciół Węgier.

3. Wystawa malarstwa - rzeźby - grafiki. Maj 1962. Kraków - Dom Plastyków /przez/ ZPAPŚ

4. Wystawa "Ciężkowice - 65". 1965 - 1966. Szkoła Podstawowa im. St. Sempołowskiej w Ciężkowicach, /przez/ ZPAP.

5. Wystawa plastyki, luty - marzec 1976. Salon BWA - Nowy Sącz /przez/ ZPAP.

6. Wystawa plastyki - luty 1977. Salon BWA - Nowy Sącz /przez/ ZPAP.

7. Maszkienice '84. Poplenerowa wystawa 15 luty - 10 marca 1985. Galeria BWA w Dębicy /przez/ BWA.

Katalogi z wystaw fotografii, w których brał udział W. Röhrenschef.

1. Wystawa Klubu Fotografiki Oddz. PTTK Ziemii tarnowskiej - grudzień 1962 /przez/ Zarząd Oddziału i Klub Fotografiki.

2. Wystawa Klubu Fotografiki Tarnow - maj 1965 /przez/ ZOiKF, PTTK.

3. Wystawa Fotografiki - Warszawa , styczeń 1966./przez/ FSFWP.

4. IV Ogólnopolska Wystawa Fotografiki Artystycznej "Dni Tarnowa" czerwiec 1972 /przez/ Klub Fot. PTTK -Tarnow, Wydz. Kultury.

Exlibrisy Wiesława Röhrenschefa znajdujące się w katalogach, czasopismach zagranicznych i książkach polskich.

1. Galambas Ferenc : A Magyar exlibris lengyel nagykovete. / reprod. exlibrisu Wiesława Röhrenschefa s. 170 /. Kisgrafika Ertesito. Aprilis 1965 / Węgry/, s.168-170.

2. Pfister Paul: Exlibris. / reprod. exlibrisu Wiesława Röhrenschefa " Wenus i Hermes " s.67 /. Enotria. Estate 1966 Nr 2, Milano, s. 13 - 18.

3. Rodel Klaus : Bibliografi Exlibris 1975. Exlibristen juni 1977. / W supplemencie zestaw exlibrisów 29 pozycji, na planszy nr 12 oryginalna odbitka exlibrisu Wiesława Röhrenschefa "Lucjan R..." /.

4. Dunin - Horkawicz Cecylia, Hanrath John J. :Het exlibris in Polen. / reprod. exlibrisu Wiesława Röhrenschefa " Wenus i Hermes " s. 44, szkoły s. 34 /. Amsterdam 1969 Antwerpen.

5. Wojciechowski Marian J. :Rozwój exlibrisu w PRL. W : Wojciechowski Marian Jan : Exlibris godło bibliofila. Ossolineum 1978 s. 139 - 189.

6. Rhebergen G. Jan : 24 exlibris med vin - motiver. / oryginalna odbitka exlibrisu Wiesława Röhrenschefa dla p. Korneli Lippóczy - linoryt /. Dania - Frederikshavn 1979, s. 46 - 47.

Wiesław Röhrenschef

„Wenus Secesji (3)"

Miejska Biblioteka Publiczna
w Tarnowie
CWoTiR
0230-004386-00